

# Reporte InfoCuidado

FECHA DE CORTE:

De 1 de marzo de 2021 a 31 de diciembre 2023



## Atenciones del Sistema Distrital de Cuidado

ATENCIONES Y PERSONAS EN EL SISTEMA DE CUIDADO

MODELO DE OPERACIÓN	ATENCIONES DESDE MARZO 2021		PERSONAS (MUJERES Y SUS FAMILIARES) DESDE ENERO 2022	
MANZANAS DEL CUIDADO	1.157.788	32,2%	209.907	33,8%
BUSES DEL CUIDADO*	28.953	0,8%	4.713	0,8%
ASISTENCIA EN CASA	77.286	2,2%	8.558	1,4%
UNIDADES OPERATIVAS DE CUIDADO	2.330.206	64,8%	447.656	72,1%
SUBTOTAL MANZANAS+BUSES+ASISTENCIA	1.264.027	35,2%	221.084	35,6%
TOTAL	3.594.233	100%	621.150	

**Unidades Operativas del Cuidado:** **1)** Casas de Igualdad de Oportunidades para las Mujeres (orientación psico jurídica relacionada con sobrecarga de cuidado, formación); **2)** centros de desarrollo comunitario (lavanderías, actividad física), **3)** parques (respiro, formación, transformación cultural); **4)** jardines para la atención a primera infancia; **5)** centros día (desarrollo de capacidades para personas mayo+ res); **6)** centros amar (atención nocturna a niños); **7)** colegios (educación flexible); **8)** Escuela Móvil (Hombres al Cuidado y talleres de cambio cultural); **9)** casas de la sabiduría (formación de personas mayores); **10)** centros integrarte (desarrollo de competencias de perso+ nas con discapacidad); **11)** empresas (talleres de cambio cultural) y **12)** otros espacios existentes o nuevos. **Ej.** senderos, microbuses (talle+ res de transformación cultural, actividades de respiro).

\* **Fe de erratas:** para el mes de agosto 2023 se reportaron 6.051 personas usuarias de los servicios para la forma de operación buses del cuidado. Durante el cierre del mes de septiembre de 2023, se realizó la recategorización del servicio Consultorio Médico de la Secretaría Distrital de Salud de forma de operación de buses del cuidado a unidades operativas del cuidado. Esta recategorización aplicó para los meses de abril a junio 2023 e implicó un cambio en el número personas únicas pasando a 4.563. Durante el cierre del mes octubre de 2023, se recategorizó información de los servicios Bogotá te acompaña en la vejez – Secretaría Distrital de Integración Social, Ruta de Empleo y Ruta de Emprendimiento y Formalización de la Secretaría Distrital de la Desarrollo Económico de Buses del Cuidado a Unidades Operativas del Cuidado y Manzanas del Cuidado, respectivamente. Lo cual implicó un cambio del número de personas únicas pasando a 4.367.

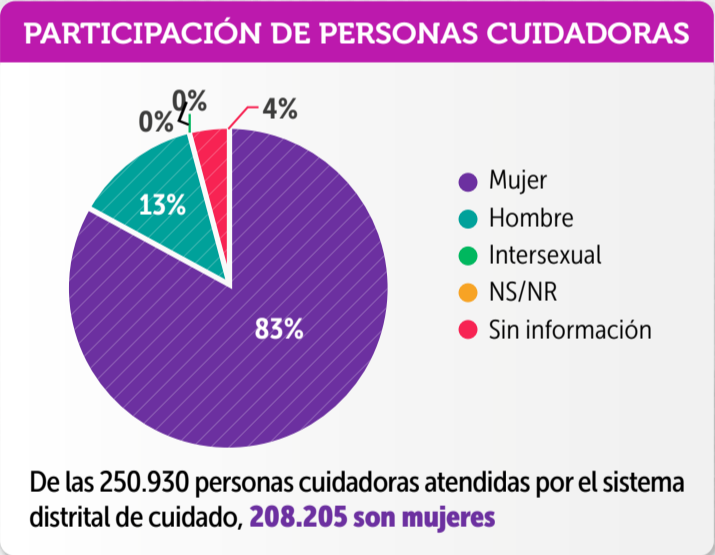
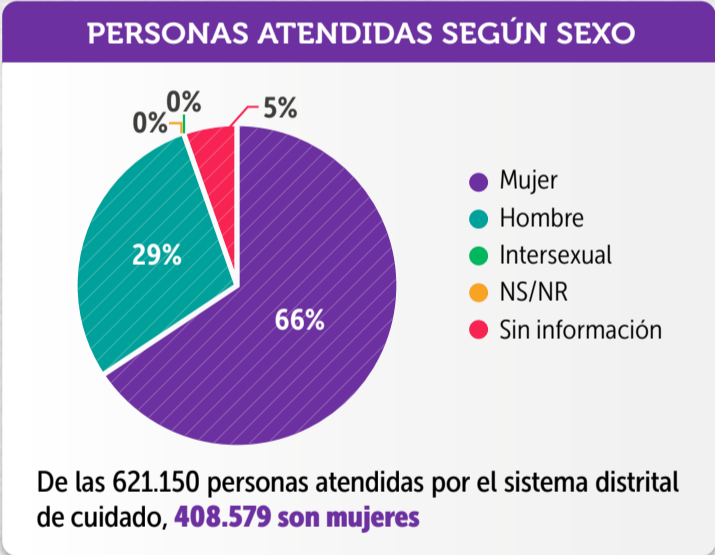

**SERVICIOS DE FORMACIÓN**

**34.907**

personas graduadas en habilidades digitales, ofimática, inglés, habilidades socioemo+ cionales, prevención de violencias digitales, entre otros.

**1.212**

personas certificadas en saberes de cuidados por el Servicio Nacional del Aprendizaje (SENA)

**1.404**

personas graduadas del bachillerato vía educación flexible

**TOTAL DE PERSONAS GRADUADAS**

**37.523**

**LAVADORAS COMUNITARIAS**

**En poco más de un año (oct22 a dic 23) 3.259 personas únicas utilizaron las lavadoras. Les liberamos 21.708 horas equivalentes a 905 días**

**Mensualmente, el servicio es usado en promedio por 672 personas únicas. Esto representa un total de 1.440 horas liberadas, equivalentes a 60 días en total.**

**EL ARTE DE CUIDARTE (MANZANAS + BUSES)**

**En dos años (ene 22 – dic 23), 4.961 niñas y niños fueron usuarias de este servicio. Liberamos 19.716 horas de cuidado de niños y niñas, equivalentes a 821 días.**

**Mensualmente, el servicio es usado en promedio por 445 niños y niñas. Esto representa un total de 960 horas liberadas, lo que equivale a 40 días en total.**

**ACTIVIDADES DE RESPIRO**

**832.079**

atenciones en actividades de baile, ejercicio y bienestar

**236.754**

mujeres y sus famliares participaron en actividades de baile, ejercicio y bienestar



SERVICIOS PARA EL EMPLEO Y EL EMPRENDIMIENTO

38.120

mujeres y sus familiares con conocimientos para acceder a la ruta de empleo y emprendimiento



TRANSFORMACIÓN CULTURAL

Mujeres  
12.594

Intersexuales  
8

TOTAL  
28.983

Hombres  
10.649

Sin información  
5.732

mujeres y sus familiares han recibido sensibilización en actividades de trabajo no remuneradas



ASISTENCIA EN CASA

8.558

Personas han sido usuarias de los servicios de Asistencia en Casa

5.075

Personas cuidadoras y sus familiares

3.483

Personas que requieren cuidado

Relevos de cuidado de personas con discapacidad\*



Entre febrero de 2022 y diciembre de 2023, se relevaron

132.544 horas de cuidado de 3.099 personas con discapacidad

equivalentes a 5.522 días

Relevos de cuidado personas adultas mayores\*



Entre febrero de 2022 y diciembre de 2023, se relevaron

56.808 horas de cuidado de 384 personas adultas mayores

equivalentes a 2.367 días

Relevos de aseo y limpieza del hogar



Entre noviembre de 2021 y abril de 2022, se relevaron

44.735 horas de cuidado indirecto de 1.609 personas cuidadoras

equivalentes a 1.864 días

Durante este tiempo relevado:



85 personas cuidadoras recibieron certificación de saberes.



92 personas cuidadoras recibieron atención jurídica.



94 personas participaron en talleres de transformación cultural.



2.999 personas cuidadoras recibieron servicios de psicología, enfermería, terapia ocupacional y espacios de bienestar.

\*Se incluyen los servicios de Asistencia en Casa prestados por la Secretaría Distrital de Integración Social, Secretaría Distrital de Salud (cohortes 3 y 4) y Secretaría Distrital de la Mujer.

ATENCIONES DE MUJERES Y SUS FAMILIARES PARTICIPANTES POR MANZANA DEL CUIDADO

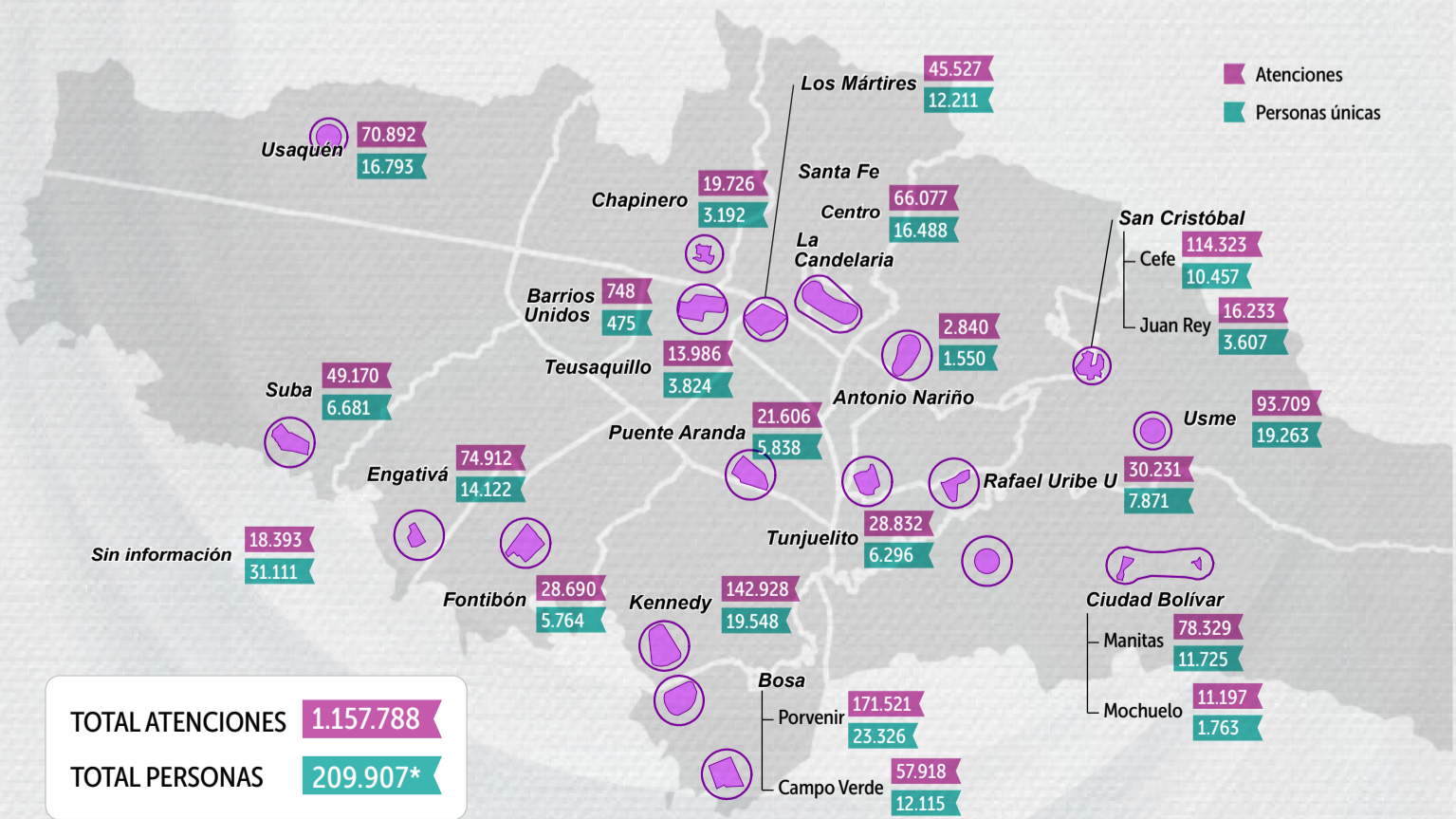

\*El total de personas no es igual a la suma, ya que una misma persona pudo ser usuaria de los servicios en más de una Manzana del Cuidado.